

RULLAC ST CIRQ

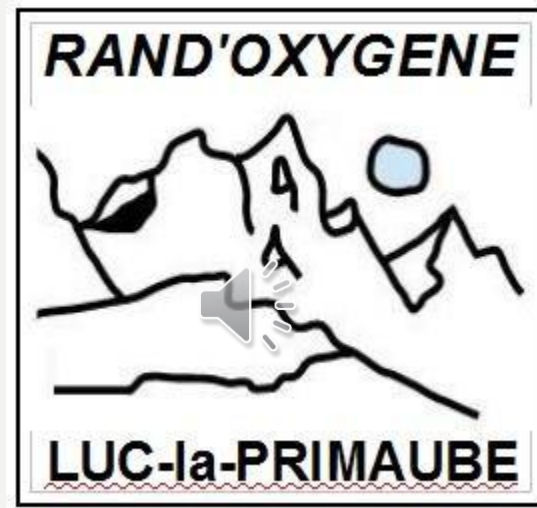

RULLAC ST CIRQ

JEUDI 14 MARS 2024







EGLISE DE RULHAC SAINT-CIRQ



Eglise de Rulhac

Comme Bégon, Rulhac est une annexe de la commanderie des Templiers de La Selve. Avant de partir pour les croisades, Deusse de Gat et son frère Estoils donnent, vers 1160, l'église aux Templiers. Seul le chœur du XV^{ème} siècle est ancien. Comme à La Selve et à Bégon, on retrouve l'agneau pascal sur la clef de voûte de cet ici.



Iglesia de Rulhac

Así como Bégon, Rulhac es anejo de la encomienda de los Templarios de La Selve. Antes de marchar para las cruzadas, Deusse de Gat y su hermano Estoils donan, hacia 1160, la iglesia a los Templarios. Solo el coro es antiguo. De la misma manera que en La Selve y Bégon, encontramos el cordero pascual en la clave de la bóveda.



Rulhac Church

Like Bégon, Rulhac was an annex of the Templar commandery of La Selve. Before leaving for the crusades, around 1160, Deusse de Gat and his brother Estoils gave the church to the Templars. Only the 15th century chancel is old. There is a paschal lamb on the keystone, as in La Selve and Bégon.



LE PUECH SOMMITÉ RECONNUE



LES GRANDS HORIZONS



LA MONTAGNE NOIRE, LE PIC DE NORE, LES PYRENÉES ET LA MER







EN FACE LE BUENNE..... C'EST SUR



BEAU TROUPEAU



IL FAIT CHAUD





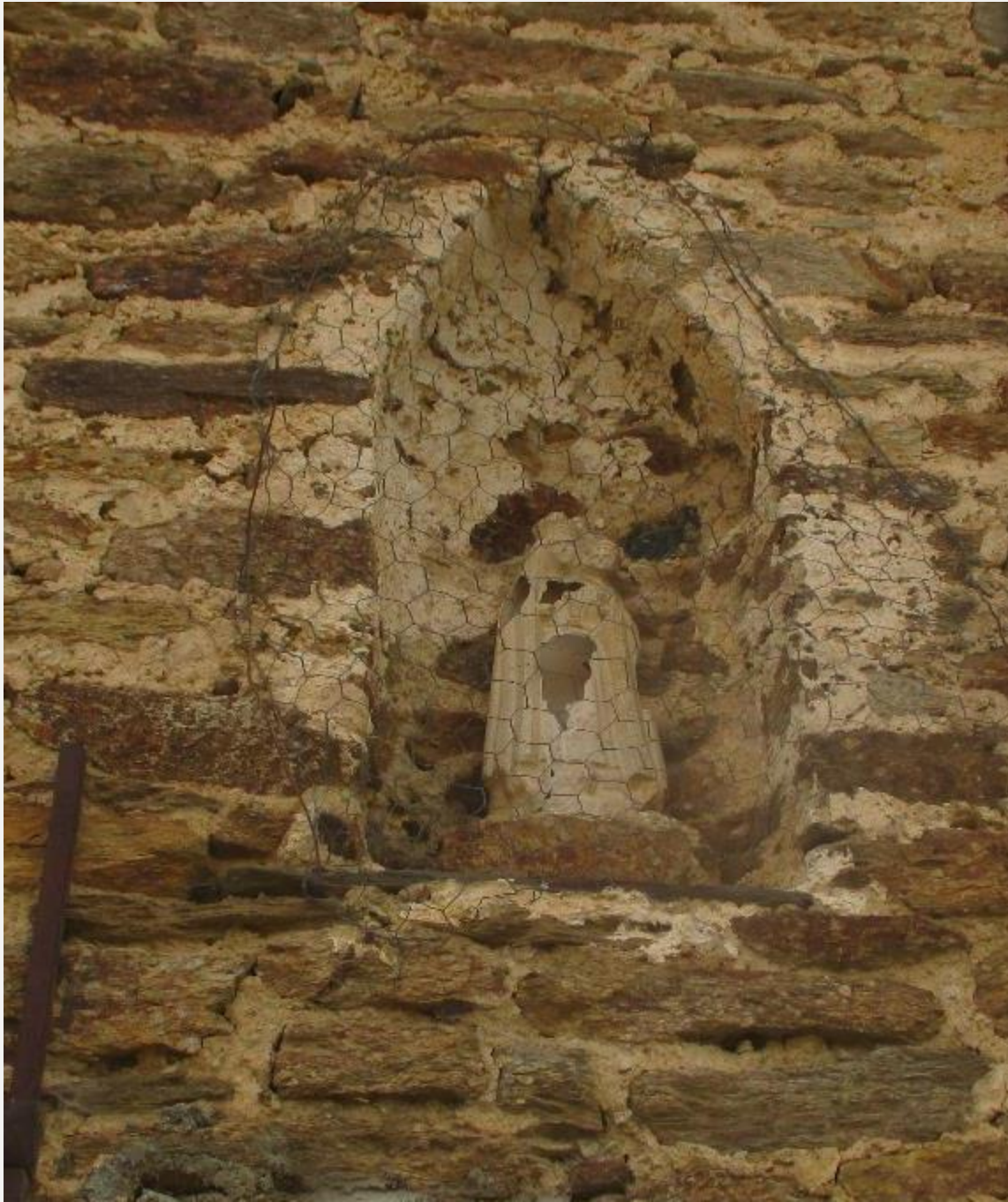

VIERGE DE LA FOURQUE DANS SA NICHE

LA GADOUE.....LA GADOUE



RAND'OXYGENE FAIT LES BORDURES







CHEMIN TROP PENTU





CHEMIN FAISANT



NON LOIN DE CHEZ BRAS!!!!!!!



SENTE DU PETIT POUCKET





CHACUNE SON TOUR





MOMENT CONVIVIAL







UN BAN D'APPLAUDISSEMENTS A EUX DEUX



BELLE RANDO AU PAYS D'ENFANCE DE BERNARD

